

# 마지막 전공서 디자이너

책임감과 솔직함으로 클라이언트와 좋은 관계를 유지하는데 중점을 두고 싶습니다.  
서비스 시대인 만큼 “편집디자인” 분야도 사람과의 관계가 가장 중요하다고 생각합니다.  
저는 사회복지학과를 졸업하여 사람의 마음을 움직일 수 있는 인격을 지녔다고 생각합니다.  
또한 의사소통능력이 뛰어나 클라이언트의 요구 사항을 정확하게 파악할 수 있으며 세부  
적인 디자인 공부를 하고 노력하겠습니다.  
저만의 차별화된 친화력과 디자인 감각으로 귀사에 입사하여 투자해도 아깝지 않을 인재  
가 될 것입니다.

01

pharmaceutical

에글란딘  
헤브벤  
와킵스



사용프로그램 **Ai** **Id** **Ps**

미쓰비시나베파마코리아에 에글란딘\_키비주얼, 브로슈어, 부스, 스티커까지 패키지로 프로젝트를 진행하였습니다.

컨셉은 독수리, 혈류개선 표현을 파도가 갈라지는것으로 표현해보았습니다.

Ultimate Xperience, Trust!

Lipo-PGE1은 다른 혈류 개선제나 PGE1-CD에 비해 눈에 띄는 개선효과를 나타냈습니다.<sup>2</sup>

Table 1. Improvement rate (Lipo-PGE1 vs Control)<sup>2)</sup>



<sup>2)</sup> ASD: Ankle/achilles tendinitis, 발바닥의 만성 통증 발병률; CHD: Congestive Heart Disease, 만성 심부전

Alprostadil은 Perforator Flap Model에서 항혈소판 및 혈관 활성 효과를 나타내, Flap Survival을 개선시켰습니다.<sup>4)</sup>

Table 2. Mean flap survival area<sup>4)</sup>

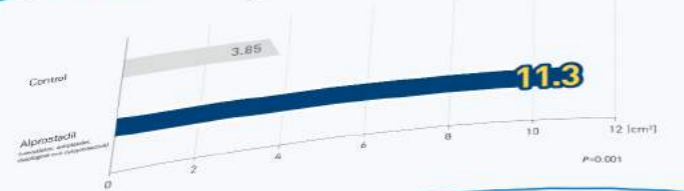

**Study design**  
A pilot random phase II clinical study was completed. Controlled multicenter trials of Lipo-PGE1 were conducted. In all possible trials, Lipo-PGE1 was significantly more beneficial than either PGE1-CD or another reference products.  
PGE1-CD or another reference products.  
The investigators compared the effects of systemically administered heparin, warfarin, protargin and alprostadil on flap survival in a rat superior artery perforator flap model.<sup>4)</sup>

Eglandin®

에글란딘은 뛰어난 약가 경제성을 가진 제품입니다.<sup>5)</sup>  
(1998년 출시 대비 약가 -65.4% 감소)



최근 3년간 에글란딘의 시장점유율은 81%로 가장 많은 고객으로부터 신뢰받는 제품입니다.<sup>6)</sup>



EGLANDIN®은 전신 혈류 개선을 촉진합니다!

ULTIMATE XPERIENCE, TRUST!  
**EGLANDIN®**

Reference 1: Akhondlou S et al. Prostaglandin E1 for maintaining ductal patency in neonates with ductal-dependent cardiac lesions. Cochrane Database of Systematic Reviews. 2016.

Mitsubishi Tanabe Pharma

Eglandin®

사용프로그램 **Ai** **Id** **Ps**

미쓰비시다나베파마코리아에 헤르벤\_키비주얼, 리플렛, 부스까지 디자인하였습니다.  
헤르벤은 협심증 치료제이므로 키비주얼을 하트로 메인으로 디자인 하였고 리플렛에 뒷면은 지도를 활용한 디자인입니다



## 협심증 치료제 헤르벤 바로알기

협심증에서 처방량 1위 헤르벤<sup>3</sup>의 가치를 알려드립니다.

### 40년 이상 임상 추적<sup>4</sup>

헤르벤은 40년 이상의 임상경험으로 협심증 증상완화에 안전성 및 유효성이 확립되었습니다.

### 1차 권고약제<sup>1,5</sup>

헤르벤은 협심증 증상완화를 위한 치료제로 1차 권고되고 있습니다. 특히 베타블로커 처방이 주의 또는 금기시되는 다양한 질환이 동반된 경우, 헤르벤의 1차 치료가 권고됩니다.

### 다양한 용량<sup>6</sup>

협심증에 헤르벤은 30mg, 90mg, 180mg을 조합하여 환자상태에 따른 맞춤형 Titration [90(30mg TID) ~ 360mg/day]이 가능합니다.

헤르벤 정 30mg | TID로 1회 30-60mg  
헤르벤 서방 정 90mg | BID로 1회 90-180mg  
헤르벤 서방 캡슐 180mg | QD로 1회 최대 360mg까지 가능

### 심근 산소 요구량 감소 및 산소 공급량 증가<sup>2</sup>

균형있는 메커니즘으로, 효과적인 협심증 증상완화를 나타내며 안전하게 처방할 수 있습니다.

**Reference:** 1. Ferrari R, Passari R, Ballo G. The multiblasted angina. European Heart Journal Supplements. 2010;12(1):Supplement\_1:CS-2. Rostropov P, et al. Clinical Experience with Diltiazem in the Treatment of Cardiovascular Diseases. Coronary Ther. 2014;6(1):75-82. 2. UGETI data. 3. 2017 ESC Guidelines on the diagnosis and treatment of acute coronary syndromes. 4. Chikata I, Diltiazem (Dilata, Japan). 5. Ferrari R et al. A diastolic approach to personalized treatment of angina. Nature Reviews Cardiology. 2017;13(2):120-132. 6. Herben Inserted Package.

**HERBEN**  
 Diltiazem Hydrochloride 30mg, 90mg, 180mg

**근본적인 차음선 HERBEN**  
 모든 종류의 협심증에  
 All types of ANGINA Treatment

40년 이상의 임상경험으로  
 확립된 안전성 및 유효성

환자상태에 따른  
 맞춤형 Titration이  
 가능한 다양한 용량

산소 소비 & 공급  
 균형의 메커니즘

동반질환을 고려해야하는  
 협심증 치료에 1차 권고 약제

COPD  
 만성폐쇄성  
 폐질환

당뇨병

항응고제  
 사용

DEMAND  
 SUPPLY

InnoN



사용프로그램   

미쓰비시타나베파마코리아에 와킵스\_브로슈어  
기면증 치료제인 와킵스, 메인컬러를 블루로 잡고 디자인하였습니다.

# 02

web design

노보노디스크  
참여와혁신  
병무청

사용프로그램 **Ai** **Id** **Ps**

노보노 디스크 게임 개발, 앱 디자인 등  
기획부터 디자인까지

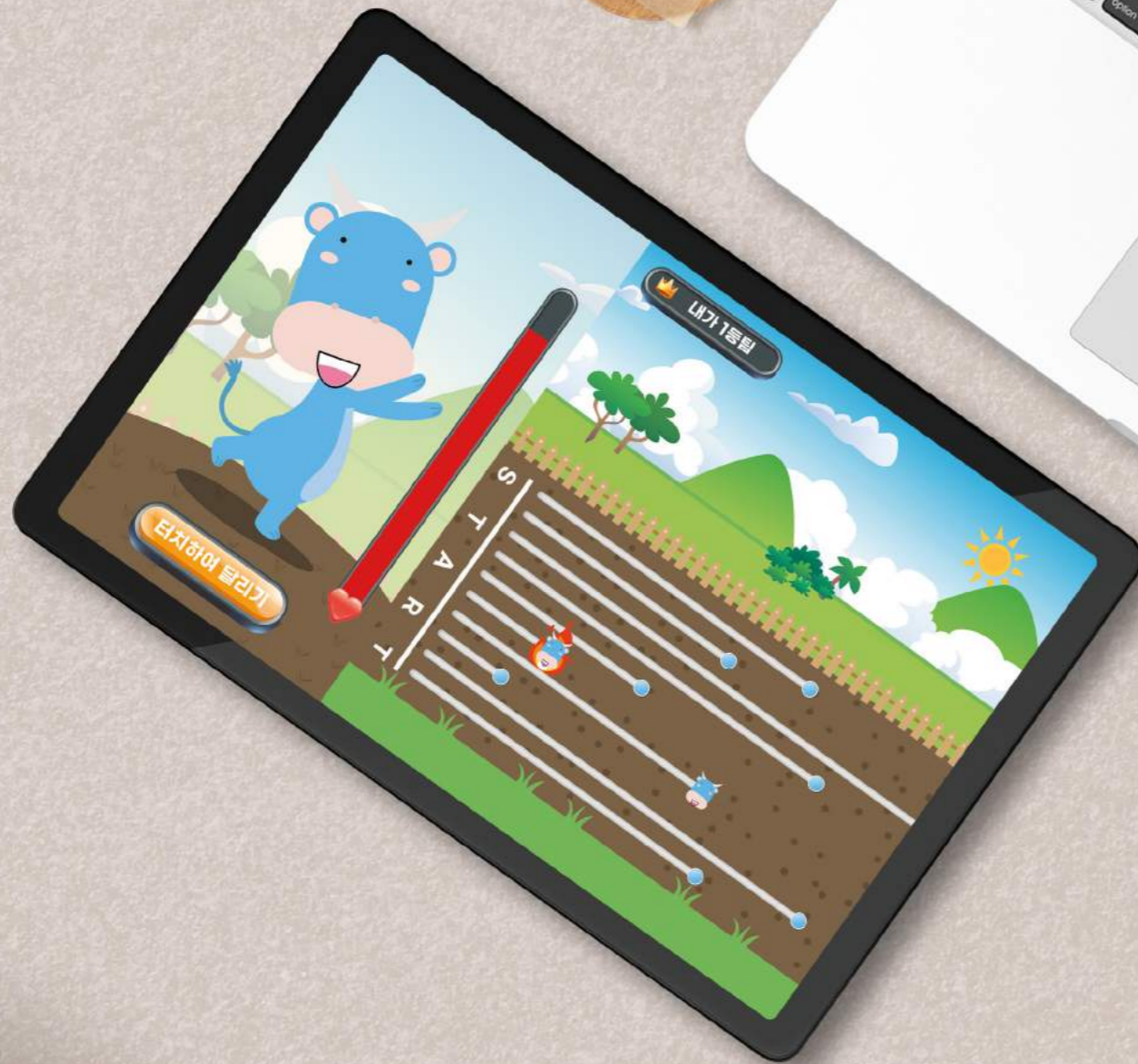
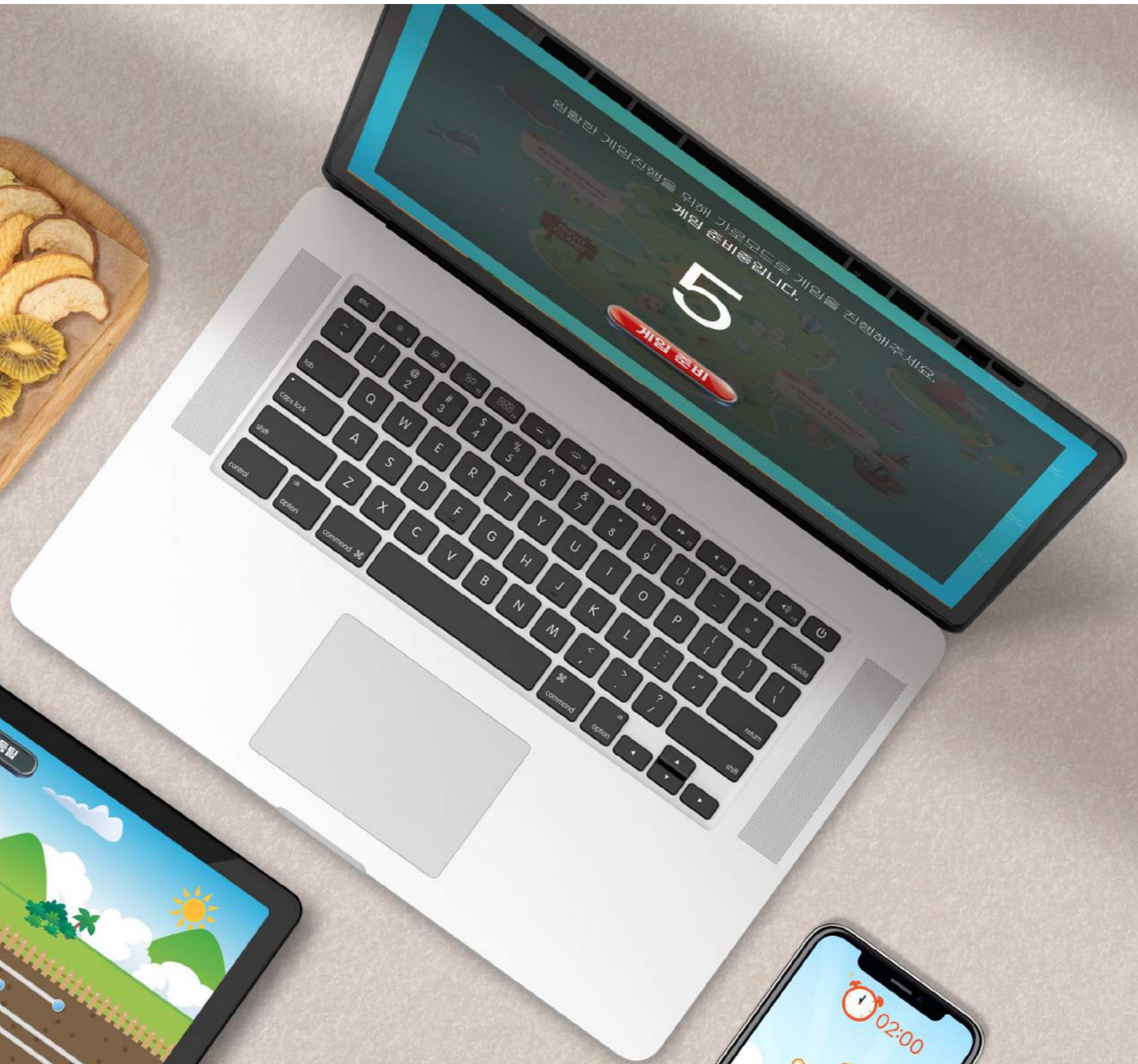

BEST

# Kyungnam teams

Health and Wellbeing

홍길동 Kyungnam teams

노보노디스크

위드코로나, 위드노보디스크  
따뜻한 커피 한잔과 함께,  
건강한 일상으로의 복귀를 기원합니다.

Living with COVID 19,  
Living with Novo Nordisk  
With a cup of hot coffee,  
we wish your return  
to a healthy daily life.

이름

이름을 입력해주세요.

소속

소속을 입력해주세요.

## 노보인! 노보 Win!

노보인은 어떤 사람일까요?

노보노디스크가 어떻게  
당뇨, 비만, 성장호르몬 그리고 혈우병 시장에서  
어떻게 잘 하는지 궁금하시죠?  
이번 NSM에서 그 비결이 공개됩니다.  
기대하세요!

Novo people, who are we?  
Do you want to know more about

novo nordisk

# Family Event 경조사

화환 신청(직원, 자녀 결혼)  
플리워드로 직접 신청해주세요.  
nobori1@naver.com | 010-3819-7495

조사용품  
카카오톡 검색창에서 '비에스'를 검색 후  
신청해 주시길 바랍니다.

비에스  
BS 친구 814명 · 방문판매, 군포지, 근로복지  
원구입판매 365일 접수

경조휴가안내 [경조사 안내 보기](#)

[경조사 보기](#)

WELCOME

노보노디스크 입사를 축하드립니다~!

등록을 완료하면 수정이 불가능합니다. 최종 단계에 등록을 완료해주세요.

### Personal Information

Name

# 노보톡톡 오픈축하 댓글이벤트

오픈축하 댓글달고,  
노보톡톡 선물받자!

2021년 8월 5일

축하해주세요!  
드디어 저희 딸이 결혼합니다!

# OPEN

novo nordisk

## 노보톡톡 댓글이벤트 당첨자 발표

노보톡톡 Early Adopter 상  
NOVO TOKTOK MMS 최초 가입 직원  
윤병미 (5100) | 스타벅스 5만원 권 e-Gift Card

노보톡톡 댓글 이벤트 당첨자

- 1등(커피머신) | 노지수 (JIUR)
- 7등(무선 어깨마사지기) | 전해석 (HJZY)
- 19등(와플 메이커) | 김민경 (YEGK)
- 23등(핸디형 미니 마사지기) | 고재만 (JMKO)
- 30등(백 밴드 선풍기) | 윤선희 (SZYU)

\*댓글 이벤트 당첨자 선물은 카카오톡을 통해 개별 발송드리겠습니다.  
\*1,7,19,23,30 등을 제외한 65명의 당첨자 분들에게는 스타벅스 1만 원권 e-G  
MMS로 발송드리겠습니다.

NovotokTok Comment Event Winners Ann



사용프로그램 **Ai** **Id**

병무청에서 UCC 공모전을 실시하는데 홈페이지 디자인과 배너 디자인을 하였습니다.



사용프로그램 **Id Ps**

참여와혁신 다양한 뉴스레터 디자인입니다.

03

magazine

참여와혁신  
한국노총

참여와혁신은 [레이버플러스]에 월간지 잡지입니다.  
매달 발간하는 잡지로서, 그 달에 이슈를 주제로 디자인을 했습니다.



2021 1 차 혁신 참여와



월간

# 한국노총

## 산재사망은 살인이다

중대재해기업처벌법 제정하라

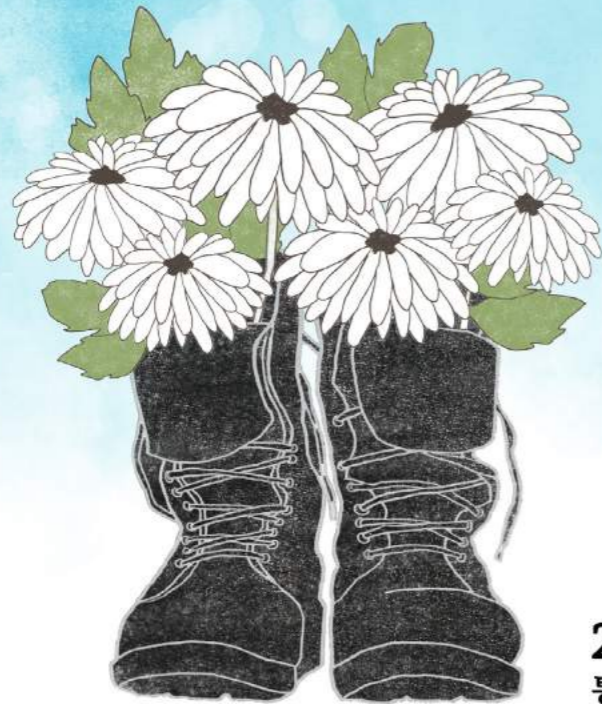

2020.6  
통권 562호

부록1. [포스터] 중대재해기업처벌법 제정, 부록2. [리플렛] 함께봐요 안전보건

월간 한국노총 vol. 562 / 2020. 6

발행인 김동영 편집인 이원호 발행처 한국노동조합총연맹 주소 서울시 영등포구 국제금융로 6길 26 (우편번호 07389) 대표전화 02-6277-0000 www.knchoong.org

- 03 데스크칼럼\_ 전국민고용보험시대를 열자
- 04 커버스토리1  
노동존중 실천을 위한 중대재해 기업처벌법 제정
- 06 커버스토리2  
이진 들류청고 화재참사의 시사점
- 08 커버스토리3  
왜 중대재해 기업처벌법 제정이 필요한가?
- 10 커버스토리4  
영국의 기업과실처사 및 기업살인법
- 12 커버스토리5  
'김영규법도 인식'이법도 생겼지만... 38명 건설노동자의 목숨을 잇듯이 말라
- 14 인터뷰 | 김동영 한국노총 위원장  
포스트 코로나 시대, 경제 회복 위해 해고금지외 고용안정 필요
- 16 사회적 대화 | 원포인트 사회적 대화  
코로나19 위기를 총고용부장과 사회보장 확대의 기회로
- 19 기고 | 코로나19 이후의 보건이념  
코로나19 2차 대유행에 대비한 감염병 대응체계 마련 방안
- 22 기고 | 보편적 고용보험 로드맵 마련을 위한 서언
- 24 노동이슈 | 코로나19 위기 극복과 사회대선환을 위한 노동조합의 과제
- 26 정책 | 한국노총-중기중앙회 대중소기업 남용단기 조정위원회 참여  
상생을 위한 노사관계의 첫 시작
- 28 조직 | 국공립대인석학의 출범  
국공립대 노동자와 함께 한국노총이 된다!
- 30 투쟁시업장 | IT코리아노조, 페르노리카코리아노조  
정차검찰의 기소편의주의로 노동조합이 위태되고 있다
- 32 연대 | 재일동포마스크보내기운동  
한국노총, 코로나19 극복 위해 재일동포 지원에 나선다
- 34 법률 | 모체와 태아는 '한 몸'  
업무에 기인한 태아의 선천성 심장질환도 업무상장애
- 36 시론 | 부자의 만남
- 37 환경 | '비건세상만들기'  
'한 병의 큰 발동'보다 '다수의 작은 발걸음'
- 38 중앙연구원 | 한국노총중앙연구원 2019 연구보고서 소개  
'생활임금격차 실태와 완화방안 연구', '지역수준 취약계층 보호방안 연구'
- 40 노총TV가이드
- 42 노동자와 철학 | 무지(無知)의 지(知)
- 43 아빠가 쓰는 육아일기 | 육이유지 급여에 대한 감사함과 씁쓸함
- 44 청년노동자 이야기 | 자식이 길은 안 해서 속심한 부모들 보시오
- 45 BOOK 소리 | (태일과 함께 그늘을 걷다)  
노동자 청년들의 꿈과 삶이 공존하길
- 46 민중가요 이야기 | (임을 위한 행진곡)  
민중 스스로 만들고 지켜온 노래
- 47 월간 한국노총 퀴즈



표지설명  
앞에서와 뒤에서 이태로 푸는 한  
대한민국은 후진국이다.

인터뷰  
김동영 한국노총 위원장

## 포스트 코로나 경제 회복 위해

한국노총 제27대 집행부인 김동영회장이 등  
굵직한 사람들이 우리사회를 관통했다. 2  
하는 과정에서 과거 경제위기 때처럼 추  
로나 시대를 대비하기 위해서는 해고금지  
전망을 통해 취약계층을 버랑 끝으로 밀  
명 위원장을 만나 사회적 대화에 대한 생

### 당선 전후 느끼는 것에 차이가 있 일이 가장 기억에 남는지

당선 후에 수많은 현실과 부딪치면서 가졌  
관철시킬 것인가에 대한 어려움이 있었다.  
하나 차근차근 풀어가겠다.  
총선이 가장 힘들었던 기억으로 남는다. 개  
치적 선결과 건해가 있었지만, 한국노총 우  
한 정치적 견해들을 하나로 조율해 가는 고

### 이번 총선에서 한국노총 노동존중 의원을 다수 배출했다. 협약 이행

임종빈위원회 구성으로 구체적인 이행을 담보  
다. 어떠한 이유로도 이번까지 정쟁할아야 이행  
신의 후과는 감당하지 못할 것이다. 한국노총  
의 약속이 이행될 수 있도록 해야 될 책무를  
줄 것이다. 특히 20대 국회에서 여당이 의석수  
했다고 생각하지 않는다. 의석수가 적더라도 #  
줬다면 신뢰가 생겼을 것이다. 의석수의 문제

사용프로그램 Ai Id Ps

한국노총의 매달 월간지를 제작했습니다.  
노동쪽 이슈를 다루는 월간지입니다.

# 04

## Book

금융노조 60년사  
LG유플러스  
대법원 국민참여재판  
노사공포럼  
사회적대화  
노사문화대상



# 금융노동조합60년사

전국금융산업노동조합

사용프로그램   

금융노조60년사는 내지 총 1850p가량의 페이지로  
금융노조의 연사를 제작하였습니다.



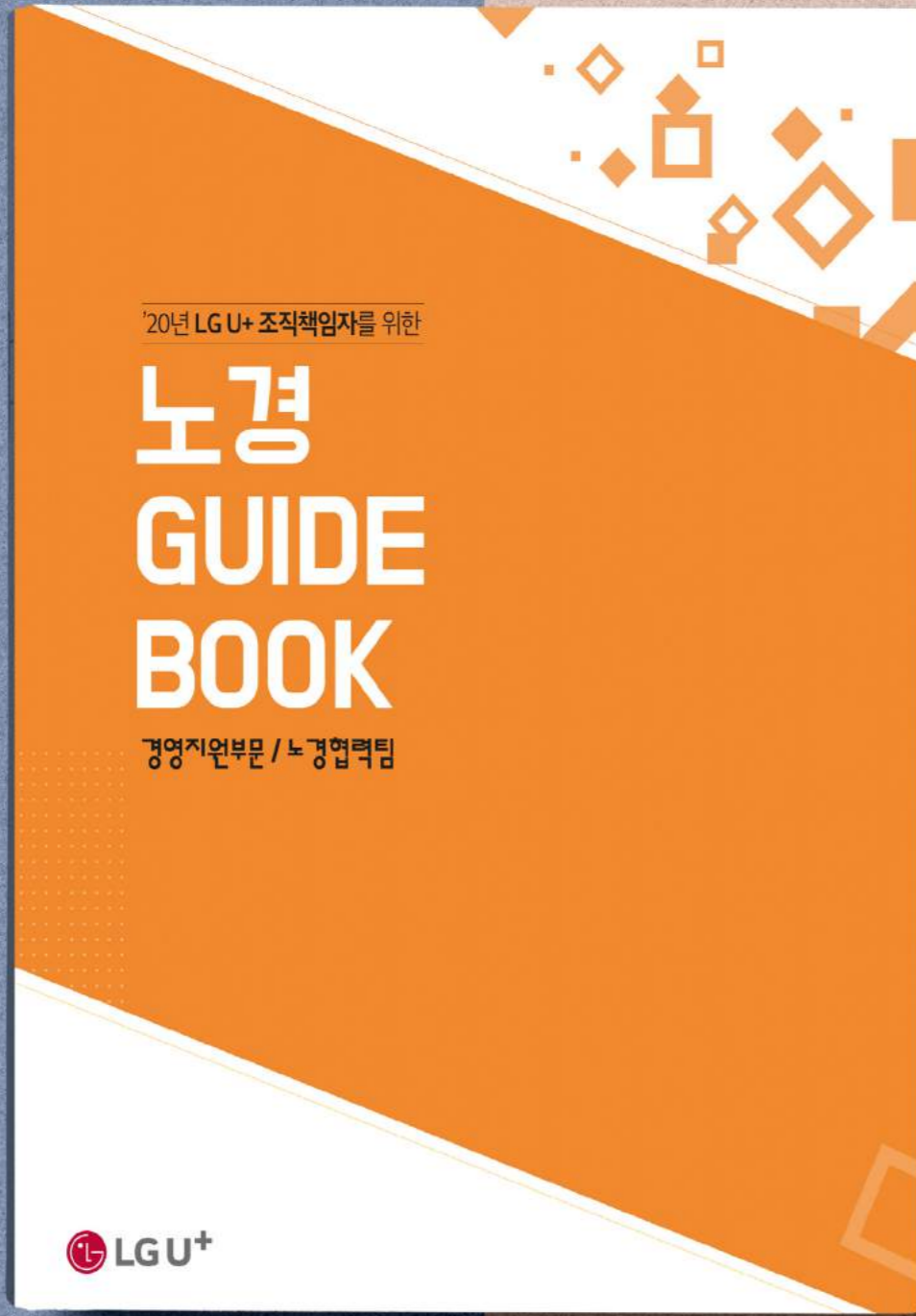

2020년 LGU+ 조직책임자를 위한  
**노경**  
**GUIDE**  
**BOOK**  
 경영지원부문 / 노경협력팀



**contents**

1. 인사-조직	45
2. 인사관리	50
3. 인사운영	57
4. 채용 및 평가 제도	65
5. 노경제도	140
6. 노경제도	145
7. 노경제도	151

**필수**  
**노동법**

**근로계약이란?**

근로자는 사용자에게 업무를 제공하고, 사용자는 이에 대해 임금과 기타 급여를 제공하는 계약을 체결하는 것을 말한다.

구분	근로계약	근로계약	근로계약
기간	기간 없음	기간 있음	기간 없음
종류	정규직	정규직	정규직
취급	정규직	정규직	정규직
취급	정규직	정규직	정규직

**근로시간이란?**

근로자가 사용자에게 업무 수행을 위하여 제공되는 근로시간을 말한다.

구분	근로시간	근로시간	근로시간
기간	기간 없음	기간 있음	기간 없음
종류	정규직	정규직	정규직
취급	정규직	정규직	정규직
취급	정규직	정규직	정규직

사용프로그램 **Ai** **Id**

LG유플러스 노경 가이드북으로,  
 인덱스로 나온 인쇄책입니다.



사용프로그램 **Ai Id**

전국민을 대상으로 국민참여재판을 실시하고 있는데 2019년 첫회로 수기집 제작을 하였습니다.



사용프로그램 

사회적대화 책자는 계절마다 발행되는 간행물입니다

|소통·동행·상생|

# 계간 노사공포럼

The Korea Tripartite Forum Review

통권 52 호 2020년 가을

## “노동질서의 전환과 사회연대주의 노동운동”

권두논단 인공지능과 로봇의 시대와 노동시장의 신질서  
·이정현

논단 노동질서의 전환  
소득기반 전국민고용보험의 추진전략과 과제 ·장지연  
한국 제조업 위기, 어떻게 타개해야 하나? ·정승일

집중좌담 패러다임 전환시대의 한국 노동운동, 어디로 가야 하나?  
·김명환 ·노광표 ·정홍근 ·김정호

이제 K노사문화다 LG전자노동조합의 새로운 가치 LGE USR  
·배신호

(사)노사공포럼

그리고 그걸 사회적 대화로 추진한다고 하면 노사가 같이 합의할 수 있는 공동선에 대한 약속들이 있었는데, 사실 그런 것들이 외환위기를 거치면서 지난 20년 동안 한국의 노사관계 속에서는 없었다는 냉정한 인식이 부재했다고 생각해요. 그 이야기는 무슨 이야기냐면, 정부가 앞장 서지 않으면 한국의 노사는 만나지 않는 존재라고 생각해요. 정부가 끌고 나오지 않으면 경총과 민주노총이, 경총과 한국노총이 자발적으로 산업현장이나 경제상황의 문제를 해결하기 위해서 진지한 토론을 한 역사가 없었습니다.

그런 면에서 문제인 정부가 사회적 대화 통해서 해결해 나가려 했던 방향은 옳지만, 정부가 직접 해결할 수 있는 문제와 사회적 대화를 통

“ 사회적 대화 방향은 옳지만 정부가 해결할 문제와 사회적 대화를 통한 문제가 정리되지 않았다 ”

만, 제임의 규칙을 만들자고 할 때는 대화가 필요 없는 것이거든요, 국제사회 속에서 통용되는 것을 도입하면 되는 거죠. 그런 부분들을 우리 사회에 도입하려고 하다 보니까 노사 모두 제 눈에 물 대기 식으로 하나씩 넣는 거죠. 경총은 ILO 기본협약 비준과 관련 없는 부분을 요구하는 거고, 노동계도 그 부분과 상관없는 플러스알파를 요구하면서 지리하게 1~2년의 과정 겪고 있습니다. 결국은 사실상 합의안을 만들어내

지 못하는 결론에 원포인트 사회적 합의가 없습니다. 역사적의 2.6 합의 이후 나오지 않았고, 그들을 한순간에 만듭니다.

경사노위로 가고 고민도 생깁니다. 틀이 붕괴되었을 때나 스웨덴 같은 면 산별 교섭이라 따로 할 필요가 있었을 때 시민사회

그런데 우리나라면 서로 활용하려 하고 하면, 사회적 합의가 있어야 합니다. 사회적 합의가 정리가 인 속에서 동력을 잃더라도 합의라고는 입장이었습니다. 그래도 이 정부와 국민들 다. 노동계는 이해했는데 그 부분에

발간등록번호  
B552146 - 노사협력팀 - 2020-0026 - 01

2020년도 노사문화대賞 수상 사업장 사례집

# 공 존

명 共存, 서로 도와서 함께 존재함

# 길 찾기



<p>2020년도 노사문화대賞 수상 사업장 사례집</p> <p>대통령상</p> <p>1. 1회 수상기업: (주)한진해운</p> <p>2. 2회 수상기업: (주)한진해운</p> <p>3. 3회 수상기업: (주)한진해운</p> <p>4. 4회 수상기업: (주)한진해운</p> <p>5. 5회 수상기업: (주)한진해운</p> <p>6. 6회 수상기업: (주)한진해운</p> <p>7. 7회 수상기업: (주)한진해운</p> <p>8. 8회 수상기업: (주)한진해운</p> <p>9. 9회 수상기업: (주)한진해운</p> <p>10. 10회 수상기업: (주)한진해운</p>	<p>고용노동부장관상</p> <p>1. 1회 수상기업: (주)한진해운</p> <p>2. 2회 수상기업: (주)한진해운</p> <p>3. 3회 수상기업: (주)한진해운</p> <p>4. 4회 수상기업: (주)한진해운</p> <p>5. 5회 수상기업: (주)한진해운</p> <p>6. 6회 수상기업: (주)한진해운</p> <p>7. 7회 수상기업: (주)한진해운</p> <p>8. 8회 수상기업: (주)한진해운</p> <p>9. 9회 수상기업: (주)한진해운</p> <p>10. 10회 수상기업: (주)한진해운</p>
-----------------------------------------------------------------------------------------------------------------------------------------------------------------------------------------------------------------------------------------------------------------------------------------------------------------------------	-------------------------------------------------------------------------------------------------------------------------------------------------------------------------------------------------------------------------------------------------------------------------------------------------

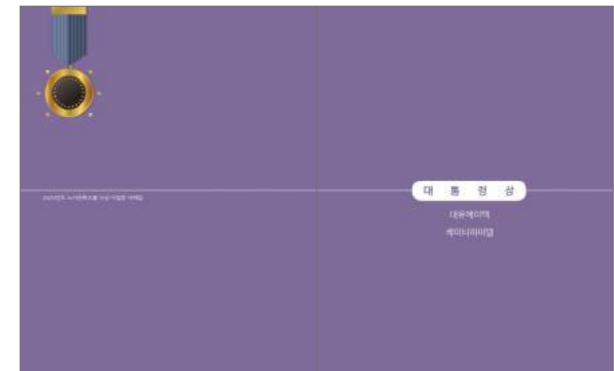

사용프로그램 **Id** **Ps**

노사문화대賞 사례집은 1년에 한번 발행하는 사례집입니다.



사용프로그램 **Id Ps**

시군구연맹 소리 책자는 1년에 한번 발행하는 사례집입니다.

**05**

---

poster

Soliall  
Philharmonic  
Orchestra

Soliall Philharmonic Orchestra  
소리얼 필하모닉 오케스트라와 함께하는 특별한 음악회

# 장애에서 정상으로!



지휘 | 허설 | 조경훈

2016. 8. 10 (수) 오후 7:30pm 강동아트센터 대극장 한강



클라리넷 | 이상재



피아노 | 조희연



바이올린 | 김지선



소프라노 | 신지화



테너 | 박기천

장애 예술가와 비장애 예술가와의 화합 무대를 통해 모두가 음악으로 하나가 되고, 감동을 나누는 특별한 시간을 느껴보시길 바랍니다!

소리얼 필하모닉 오케스트라



주최 | Soliall Philharmonic Orchestra (소리얼 필하모닉 오케스트라)

주관 | 강동아트센터 Gangdong Arts Center

후원 | 문화체육관광부 한국문화예술위원회

BravoComm



2017 신년음악회  
**비엔나 왈츠 오케스트라**  
Vienna Waltz Orchestra

2017. 1. 19 (목) 8pm  
롯데콘서트홀



산드로 루트벨로



제니아 칼라노바

| 예매 | 1544-7744 | 후원 | 1544-1555 | 문의 | 1588-7890 | 공연 | 1544-6399 | 후원 | 1566-1396  
 | 티켓 | R 12만원 S 9만원 A 6만원 B 4만원 C 3만원 | 주최 | 브라운컴 1661-1605 www.bravoconn.com

LOVING YOU CONCERT



9. 24 (토) 오후 7:30  
유인사당극장 무료관람

아카데미아  
금관 5중주와 함께 하는  
송년 음악회



2016년 12월 8일 (토) 19:30  
Dec. 8, 2016, Tue. at 7:30pm  
디원아트 자유연다

연성대학교

2018학년도  
특성화전문대학 육성사업  
**맞춤융합**  
직무취업 솔루션  
- 개인 및 소그룹 상담 -

CarryGem  
온라인클리닉은  
상시 운영합니다

**장소**  
커리어라운지 담당학과 상담실

**참여대상**  
연성대학교 전체학과

**혜택**  
1회 컨설팅 시 Gem마일리지 2점 부여

**솔루션 프로그램**  
입사지원서 클리닉 및 면접클리닉  
커리어플랜 및 취업방향 설정 상담  
취업준비도 검사 해석 및 상담  
성격유형검사(MBTI, 에니어그램, DISC 등)  
그룹별 취업스터디



연성대학교

2018  
**연성대학교**  
특성화전문대학 육성사업  
| 2단계 |  
맞춤융합 직무취업  
솔루션  
(개인 및 소그룹 상담)

**취업컨설팅 진행 안내**

- 일정** 4월 27일(월) ~ 4월 28일(화)
- 시간** 오후 2시 ~ 4시 / 4시 ~ 6시
- 장소** 학생지원센터
- 혜택** 1회 컨설팅 시 Gem마일리지 2점 부여  
동기상담 후 재상담 시 커리어코칭 제공  
부러움서그로에해 해석 제공 가능

CarryGem 온라인 클리닉 상시 운영 가능

**참여대상**

- 신청대상** 일반전과
- 지원자격** 석·박사과정, 석·박사과정(과제물 제출 후), 학부생(전과, 편입), 석·박사과정(과제물 제출 후)
- 신청기간** 4월 27일(월) ~ 4월 28일(화)

**솔루션 프로그램**

- ① 입사지원서 클리닉 및 면접클리닉
- ② 커리어플랜, 취업방향 설정 상담
- ③ 취업준비도 검사 해석 및 상담
- ④ 성격유형검사(MBTI, 에니어그램, DISC 등)
- ⑤ 그룹별 취업스터디

연성대학교

2018학년도  
특성화전문대학 육성사업  
**맞춤융합**  
직무취업 솔루션  
- 개인 및 소그룹 상담 -

**장소** 커리어라운지 담당학과 상담실

**참여대상** 연성대학교 전체학과

**혜택** 1회 컨설팅 시 Gem마일리지 2점 부여  
(CarryGem 온라인클리닉은 상시 운영합니다)

**〈솔루션 프로그램〉**

- ① 입사지원서 클리닉 및 면접클리닉
- ② 커리어플랜 및 취업방향 설정 상담
- ③ 취업준비도 검사 해석 및 상담
- ④ 성격유형검사(MBTI, 에니어그램, DISC 등)
- ⑤ 그룹별 취업스터디



연성대학교

06

---

그외 design

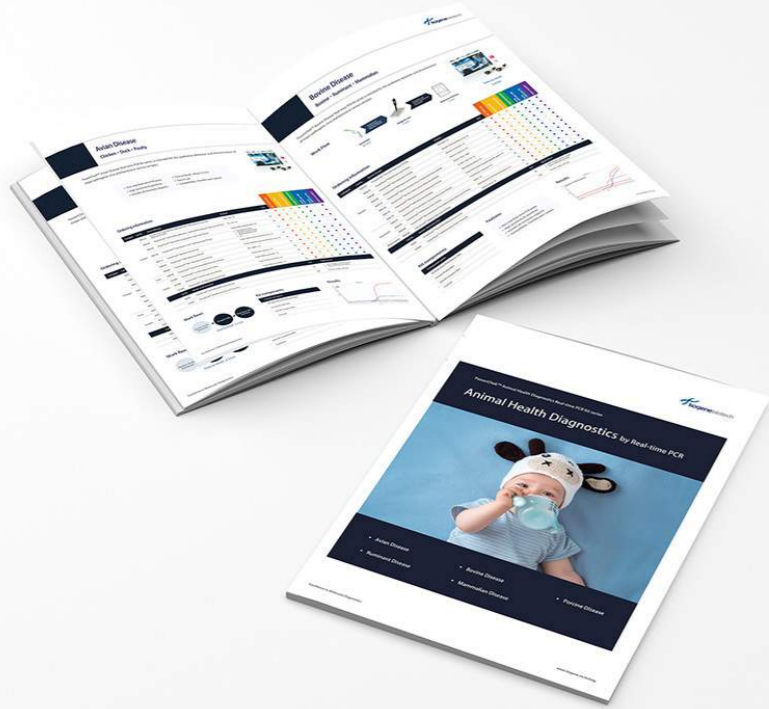

  
**VIP 골프회원 대상 COGR배  
골프 토너먼트**

날짜 | 2018년 4월 12일 ~ 13일  
 장소 | Coral Ocean Golf Resort Saipan  
 대상 | COGR VIP Golf Member 선착순 100명  
 회원 1명이 비회원 3명 동반 가능  
 ※ 전체 50명 이상 시 대회 진행  
 신청기간 | 2017년 12월 26일 ~ 2018년 2월 28일  
 참가비 | 1인 \$100 [예약 취소 시 환불 불가]  
 ※ 대회 취소 시 잔액 환불

**수상내역**

**1등**  
 트로피 + 숙박권 등 총 250만원 상당

**2등**  
 트로피 + 숙박권 등 총 200만원 상당

**3등**  
 트로피 + 숙박권 등 총 150만원 상당

**출연원**  
 New brand Mazda 6  
 ※ 출연원 상품은 대회 당일 상황에 따라 변동될 수 있습니다.

**출연후프 AWARD**  
 COGR 3박 이용권(4-9월) + 2인 조식/석식 + 2인 골프 포함

**NEAR PIN AWARD**  
 COGR 3박 이용권(4-9월) + 2인 조식/석식 + 2인 골프 포함

**EGG EVENT AWARD**  
 컨싱턴 식사권, COGR 식사권, 마사지 이용권 등  
 ※ 홀리후프(longest)와 Near Pin은 12일과 13일 각 1명씩 선발 합니다.

Service Philosophy - F.U.N



**UNIQUENESS**

We consistently exercise **WOW** service  
 We are committed to deliver **WOW** service  
 We focus on building relationship by **WOW** service

KENINGTON  
 HOTEL



**Kogenebiotech**  
 www.kogene.co.kr/eng

**Clinical Dx**  
 SERS, qPCR, 24h Virus  
 Influenza, Respiratory Virus  
 WTA, WTM

**Food Safety Test**  
 Foodborne Pathogens  
 Hotel, Animal species ID  
 GAO

**Veterinary Dx**  
 Healthy Diagnostics  
 Bacteriological  
 Parasitological

4F, 222B-1202 F, 402 2-222B-1205 W, 402-10-1202 1202 E, 402222B-1202 W  
 WFO, 100, Gaohe Road, Luoyang, Henan, China, 471000  
 1381 www.kogene.co.kr/eng



**Thank you for visiting  
ERAETECH Co., Ltd.**

Appreciate to have interest in Erae-Tech.  
I have founded the company Erae-Tech, to provide better quality and service to our customers based on a lot of experiences in motion control industry for more than 30 years.  
We are trying to be more creative corporate leading 21st century with new products, new market, new business organization. And we are also trying to practice business ethics through fair trade and competition.  
All the members of Erae-Tech will do the best to propose new vision in motion control industry, and pursue harmonious relationship between company and employees and customers and achieve well-society.  
Thank you.

미래에 투자자에게 관심을 가져주세요 감사합니다.  
저는 30년 동안 모션컨트롤 관련분야에 직접 참여하여 많은 경험과 축적된 노하우를 바탕으로 고객님들께 더욱 좋은 품질과 서비스를 제공하기 위해 저의 임직원들과 함께 열심히 하고 있습니다.  
저희는 항상 새로운 제품, 새로운 시장개척, 새로운 경영철학을 통한 21C 시대를 선도하는 미래창조기업이 되도록 노력하고 있습니다. 또한 저희는 정도 경영을 통한 공정한 거래와 공정한 경쟁의 기업문화를 실천하는 세계적인 기업이 되기 위해 노력할 것입니다.  
미래학자 임직원들은 자동화사업분야에 새로운 비전을 제시하고 인간 존중과 이해으로 회사 및 구성원과 고객과 조화로운 발전을 추구하며, 중요로운 국가 건설을 실현하고 다음에 잘사는 사회를 구현 하기 위해 최선을 다할 것을 약속드립니다.

Eraetech Co., Ltd.  
CEO, Sam Heum Cho  
대표이사 조삼환

**The best technology and best quality**

**EDB2000**  
COOLZERO SERVO 분리형

풀 코어-코어  
동시방식  
RS485, RS422

최대 분해능  
51,200 PPS

INPUT/OUTPUT  
INPUT : 6 OUTPUT : 3

SOFTWARE  
LABVIEW  
PLC HEX DATA  
WINDOW DLL API  
EMCL PROGRAM



**THANK YOU**